



Vista render 1



Vista render 2



Vista render 3



Vista render 4



Vista render 5

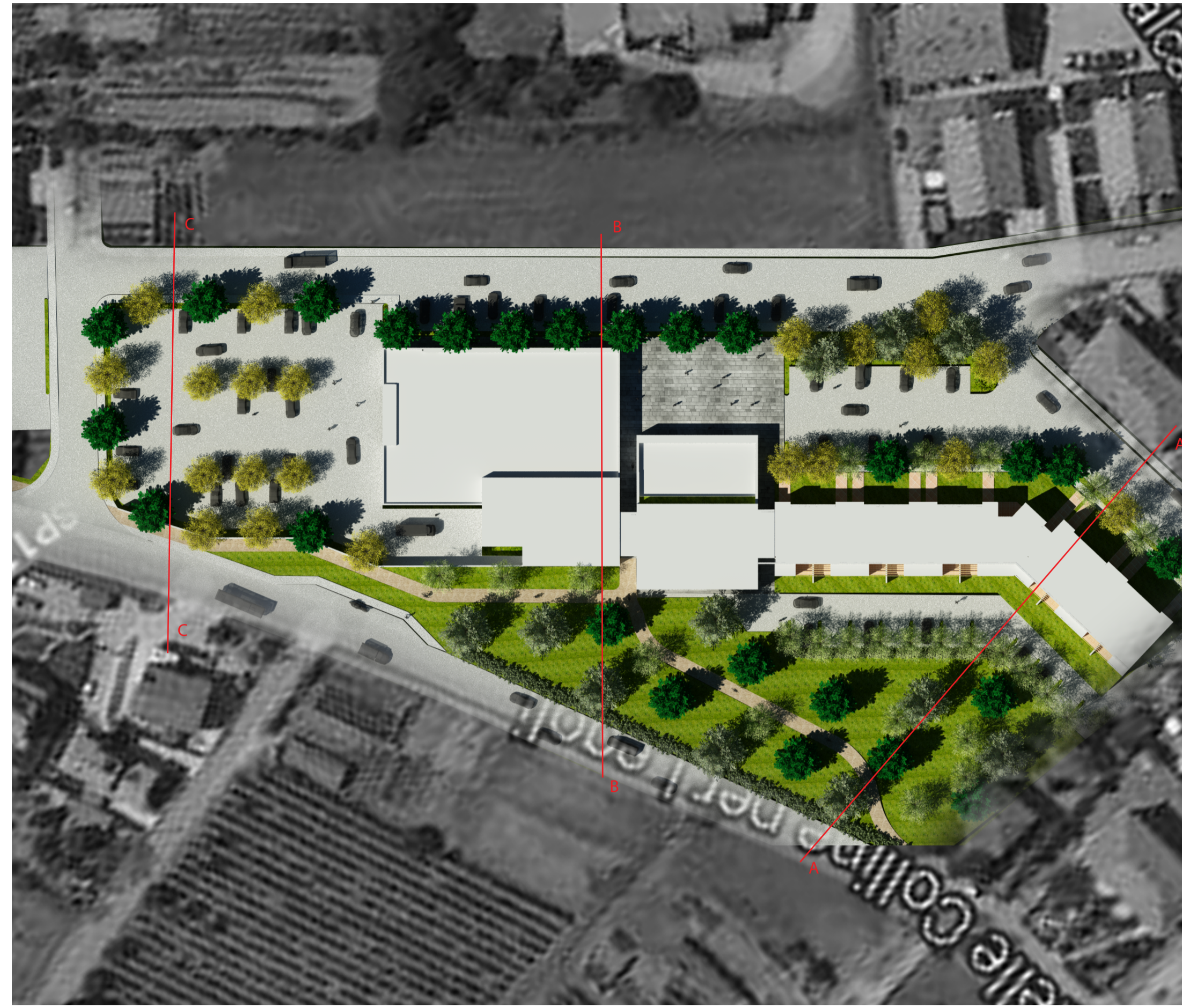

Planivolumetrico con inserimento su foto aerea

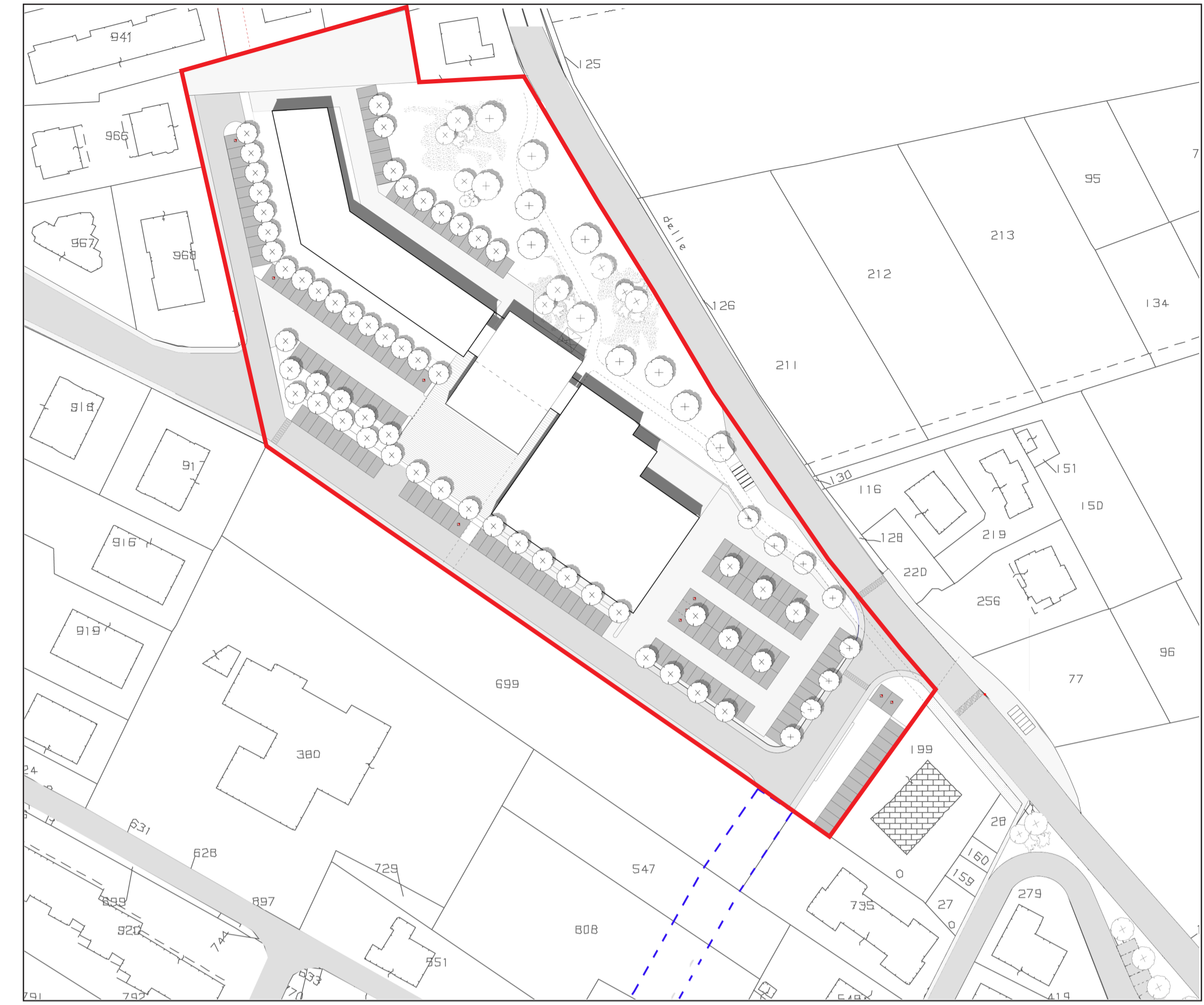

Planivolumetrico inserito sull'estratto di Mappa Catastale \_ scala 1:1000

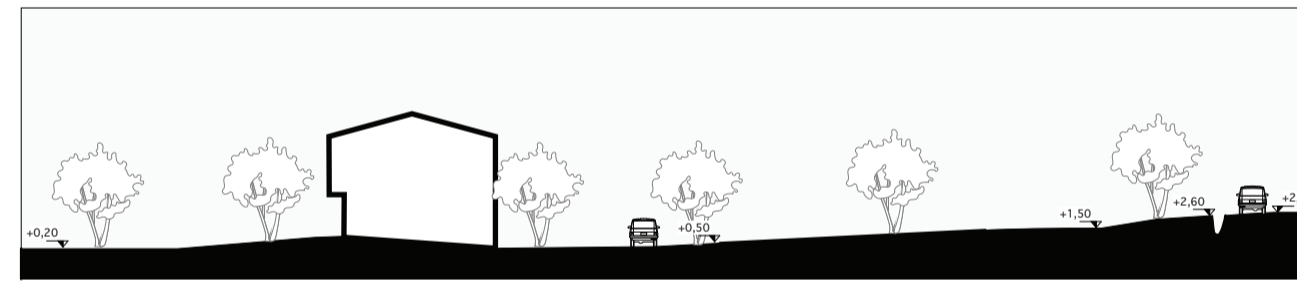

sezione A-A

scala 1:1000



sezione B-B

scala 1:1000

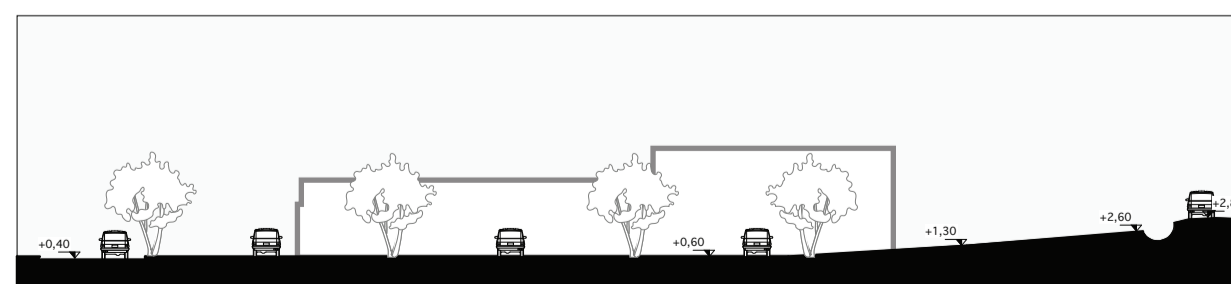

sezione C-C

scala 1:1000

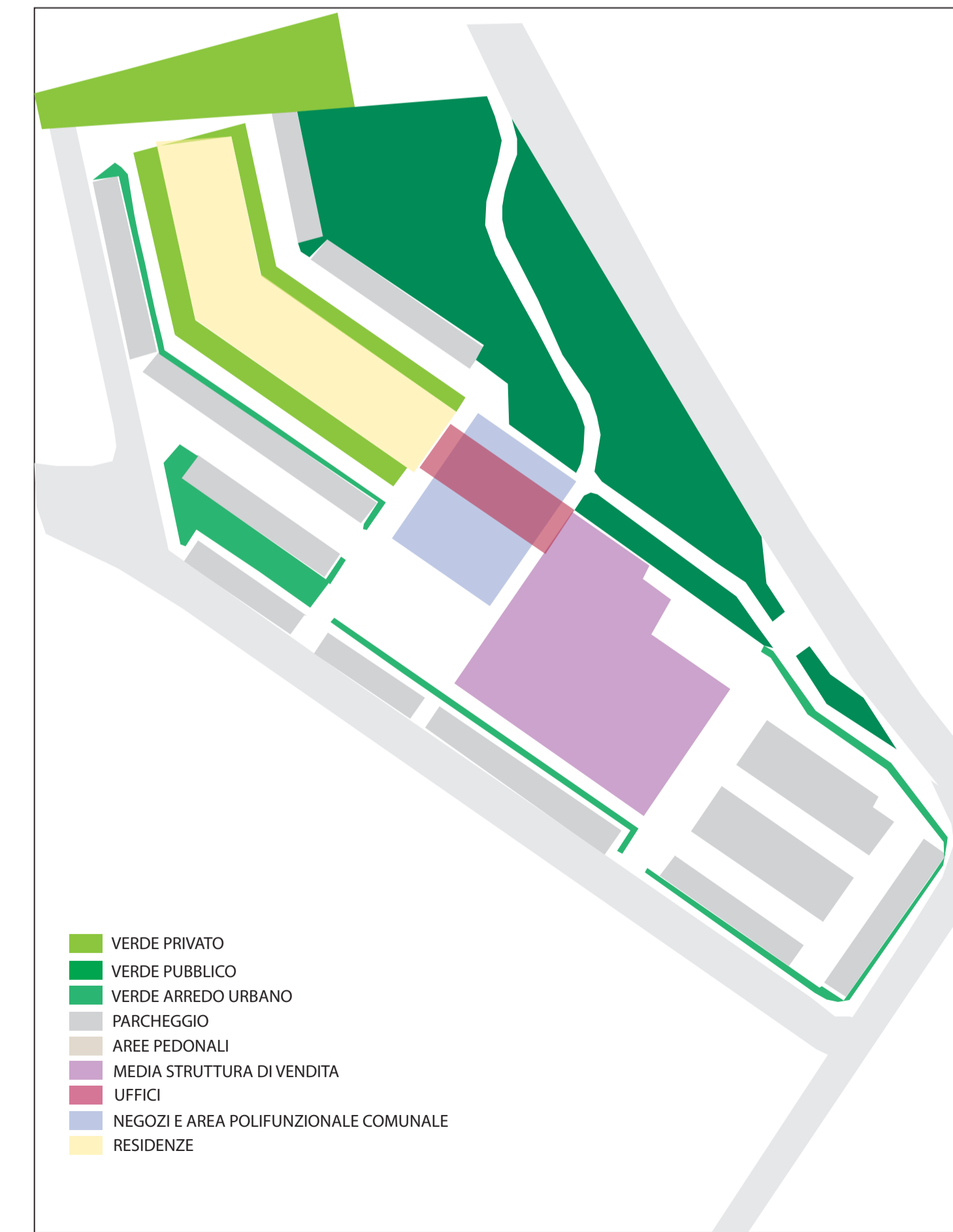

Schema delle funzioni presenti nel progetto

**VARIANTE al PIANO ATTUATIVO  
per una ZONA ESPANSIONE RESIDENZIALE  
COMMERCIALE e DIREZIONALE  
in località VAL DI CAVA**

comune  
PONSACCO

titolare  
GRUPPO IMMOBILIARE VALDERA srl

progettista  
dott. CLAUDIO SALVADORI architetto  
via V. Veneto 11 - Ponsacco - PI - Tel. 732224

collaboratore  
dott. CRISTINA SALVADORI architetto  
dott. GIOVANNI BALDINI architetto

Marzo 2016

**2** STATO DI PROGETTO

Immagini Render  
planivolumetrico  
sezioni ambientali  
schema funzioni