

Roberta Lazzeretti
architetto

Sandro Testi
geometra

COMUNE DI PONSACCO
PROVINCIA DI PISA

OGGETTO: ISTANZA DI PIANO ATTUATIVO ART. L.1 DA 65 A 75
DELLA L.R. 1/2005

PA 31

PROPRIETA' SIG.RA FALASCHI GIOVANNA
SIG.RA GIUNTI LIDA

UBICAZIONE VIA A. GRAMSCI GIA' VIA DEL COMMERCIO

ELABORATI CONCEPT DISTRIBUTIVO

TAVOLA

4

SCALA NON IN SCALA

DATA AGOSTO 2012

Proprietario/Richiedente

Timbro e Firma del Tecnico

A termini di Legge si riserva la Proprietà del presente Progetto con DIVIETO di riproduzione anche parzialmente

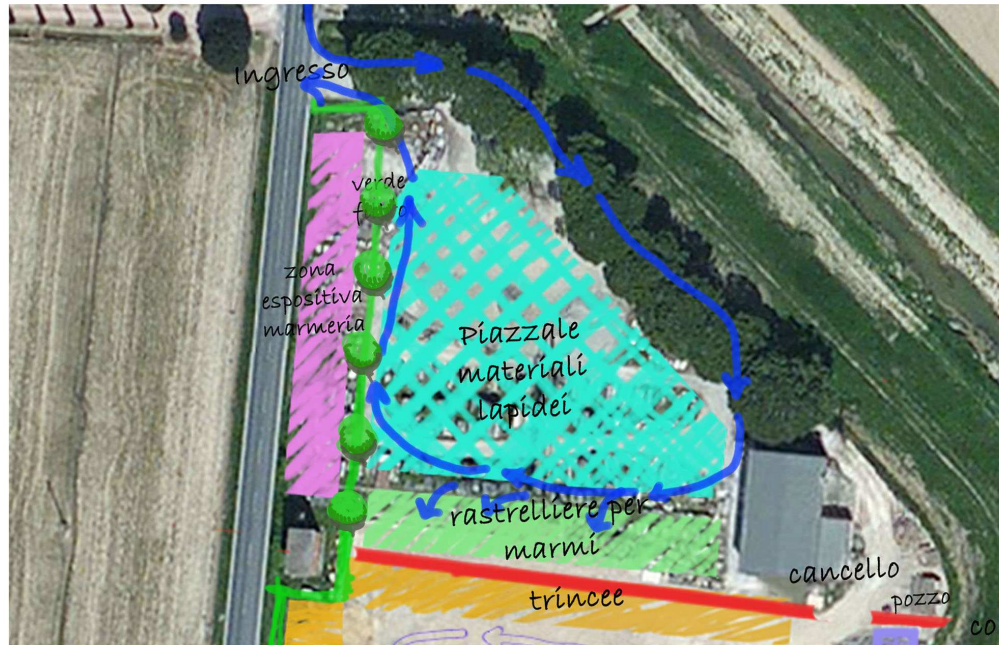

Lotto A

Lotto B

