

STUDIO		Piano di Lottizzazione		TAVOLA	
Residenza «Della Robbia»		Piano attuativo e contenitivo, Variante al Regolamento Urbanistico - Scheda Normativa "PA15"		18	
ELABORATO: Inquadramento paesaggistico	RAPP: 1/500	Comune di PONSACCO Via della Robbia		COMMITTENZA: Sig.ra Enri di Ferrati Luigi, Ferrati Maria Grada, Ferrati Gabriella, Enri di Boni Paolo, Cioni Claudio, Casacchi Emilia, Preti Vera, Varozzi Alessandro e Varozzi Silvia. Collaboratore: D'Agnese Giovanni e Masci Gennaro	
Progettista: Dot. Arch. Alberto Arrighini		DATA: Gennaio 2013		PONSACCO - VIA ASSISI, 2 - TEL. +39 0587 731.239	
Dot. Arch. Alessandra Giuntini		e-mail: a.ardorighini@libero.it		website: www.albertoarrighini.it	

Documentazione fotografica



Foto 1



Foto 2



Foto 3

Foto 4

Foto 5

Foto 6

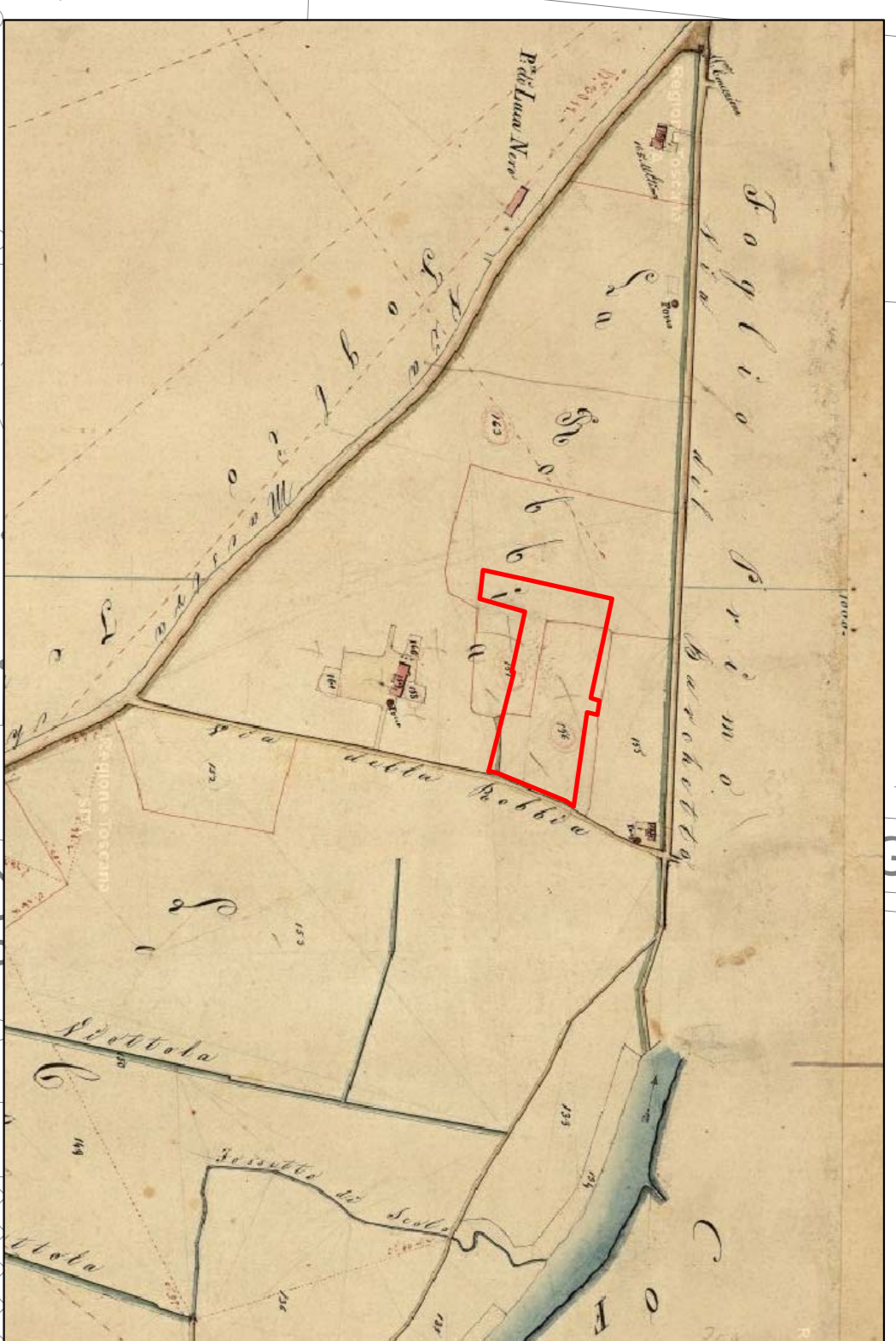

Estratto Catasto Leopoldino

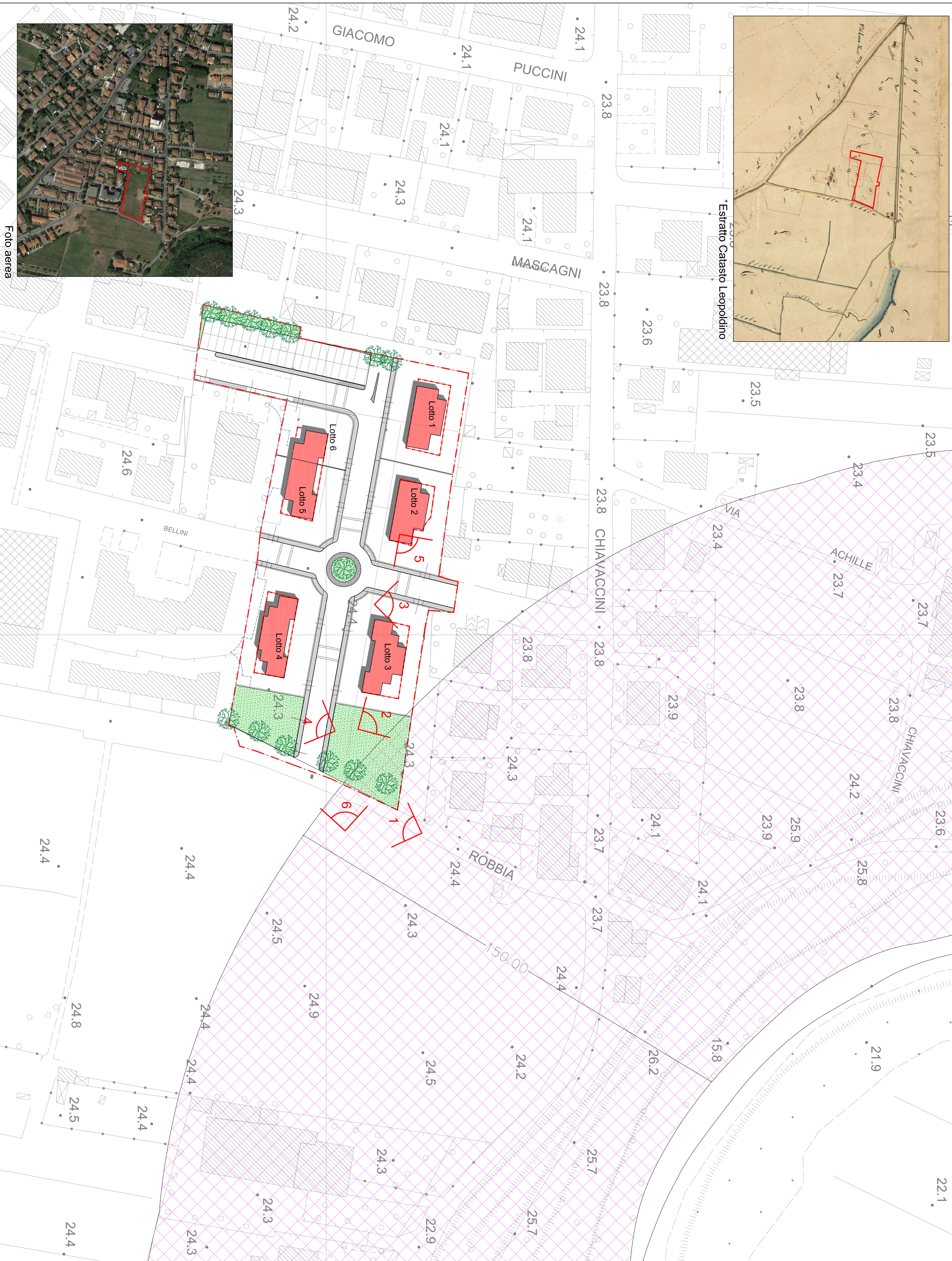

Foto aerea